

## A propos des déchets recyclables



### Emballages légers et papier

Collecte des déchets recyclables en points de regroupement en sacs jaunes ou en vrac dans les bacs jaunes pour les immeubles.

Passage 1 fois/15 jours.

(cf jours de passage ci-contre)



### Verre

Les usagers déposent le verre dans les colonnes d'apport volontaire prévues à cet effet dans chaque commune.

## A propos des déchèteries

Vous pouvez obtenir des coupons d'accès sur simple demande auprès du SMICTOM (obligatoires pour l'accès aux déchèteries)

	Lundi	Mardi	Mercredi	Jeudi	Vendredi	Samedi
Combourg	9h/12h 14h/17h	14h/17h	14h/17h	14h/17h	9h/12h 14h/17h	9h/12h 14h/17h
Montreuil-sur-Ille	14h/17h	<b>Fermé</b>	14h/17h	<b>Fermé</b>	14h/17h	9h/12h 14h/17h
Romillé	14h/17h	14h/17h	9h/12h 14h/17h	<b>Fermé</b>	14h/17h	9h/12h 14h/17h
Tinténiac	14h/17h	14h/17h	14h/17h	14h/17h	9h/12h 14h/17h	9h/12h 14h/17h

En horaire d'été, l'heure de la fermeture est reculée à 18h au lieu de 17h.



# LE SMICTOM d'Ille et Rance

Syndicat Mixte Intercommunal  
de Collecte et de Traitement des Ordures Ménagères

Livret  
d'accueil

Pensez dès votre arrivée à vous déclarer auprès du syndicat si vous habitez sur l'une des 37 communes du territoire :

Bonnemain - Cardroc - Combourg - Cuguen - Dingé - Feins - Guipel - Hédé Bazouges - Irodouër - La Bausssaine - La Chapelle aux Filtzméens - La Mézière - Langouët - Lanhélin - Lanrigan - Les Iffs - Longaulnay - Lourmais - Meillac - Montreuil sur Ille - Plesder - Pleugueneuc - Québriac - St Brieuc des Iffs - St Domineuc - St Gondran - St Léger des Prés - St Pern - St Pierre de Plesguen - St Symphorien - St Thual - Tinténiac - Tréméheuc - Tressé - Tréverien - Trimer - Vignoc

L'équipe du SMICTOM vous souhaite la bienvenue sur son territoire !

# 6 services sont à votre disposition :

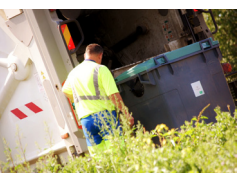

Collecte de vos ordures ménagères



Collecte de vos déchets recyclables

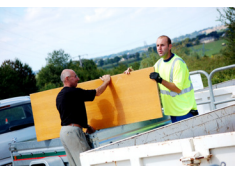

Accès en déchèterie



Vente de composteurs



Location de broyeurs à végétaux



Prêt de gobelets réutilisables

# JOURS DE COLLECTES des ordures ménagères et des déchets recyclables

La collecte des ordures ménagères et des déchets recyclables a lieu le même jour, cependant les déchets recyclables sont collectés tous les 15 jours.

**!** Attention, dans le cas d'un jour férié, les collectes sont décalées d'une journée à partir du férié.

**Plesder - Pleugueneuc - St Domineuc - Tréverien : lundi**  
SACS JAUNES : SEMAINE PAIRE 5,19 janvier / 2,16 février / 2,16,30 mars / 13,27 avril / 11,26 mai / 8,22 juin / 6,20 juillet / 3,17,31 août / 14,28 septembre / 12,26 octobre / 9,23 novembre / 7,21 décembre

**Bonnemain - Lanhélin - St Pierre de Plesguen Tressé : lundi**  
SACS JAUNES : SEMAINE IMPAIRE 12,26 janvier / 9,23 février / 9,23 mars / 7,20 avril / 4,18 mai / 1,15,29 juin / 13,27 juillet / 10,24 août / 7,21 septembre / 5,19 octobre / 2,16,30 novembre / 14,28 décembre

**La Baussaine - La Chapelle aux Filtzméens Longaulnay - Meillac - St Thual - Trimer : mardi**  
SACS JAUNES : SEMAINE PAIRE 6,20 janvier / 3,17 février / 3,17,31 mars / 14,28 avril / 12,27 mai / 9,23 juin / 7,21 juillet / 4,18 août / 1,15,29 septembre / 13,27 octobre / 10,24 novembre / 8,22 décembre

**Combourg - Lanrigan : mardi**  
SACS JAUNES : SEMAINE IMPAIRE 13,27 janvier / 10,24 février / 10,24 mars / 8,21 avril / 5,19 mai / 2,16,30 juin / 15,28 juillet / 11,25 août / 8,22 septembre / 6,20 octobre / 3,17 novembre / 1,15,29 décembre

**Langouët - St Gondran - St Symphorien : mercredi**  
SACS JAUNES : SEMAINE PAIRE 7,21 janvier / 4,18 février / 4,18 mars / 1,15,29 avril / 13,28 mai / 10,24 juin / 8,22 juillet / 5,19 août / 2,16,30 septembre / 14,28 octobre / 12,25 novembre / 9,23 décembre

**Cardroc - Irodouër - Les Iffs - St Briec des Iffs St Pern : mercredi**  
SACS JAUNES : SEMAINE IMPAIRE 14,28 janvier / 11,25 février / 11,25 mars / 9,22 avril / 6,20 mai / 3,17 juin / 1,16,29 juillet / 12,26 août / 9,23 septembre / 7,21 octobre / 4,18 novembre / 2,16,30 décembre

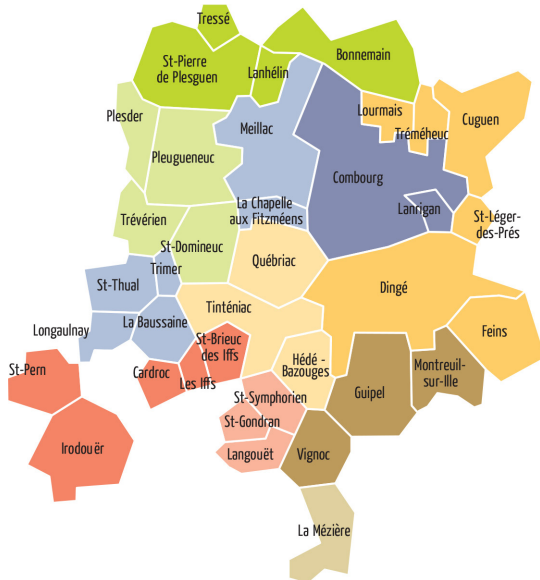

**Hédé-Bazouges - Québriac - Tinteniac : jeudi**  
SACS JAUNES : SEMAINE PAIRE 8,22 janvier / 5,19 février / 5,19 mars / 2,16,30 avril / 15,29 mai / 11,25 juin / 9,23 juillet / 6,20 août / 3,17 septembre / 1,15,29 octobre / 13,26 novembre / 10,24 décembre

**Cuguen - Dingé - Feins - Lourmais - St Léger des Prés Tréméhec : jeudi**  
SACS JAUNES : SEMAINE IMPAIRE 2,15,29 janvier / 12,26 février / 12,26 mars / 10,23 avril / 7,21 mai / 4,18 juin / 2,17,30 juillet / 13,27 août / 10,24 septembre / 8,22 octobre / 5,19 novembre / 3,17,31 décembre

**La Mézière : vendredi**  
SACS JAUNES : SEMAINE PAIRE 9,23 janvier / 6,20 février / 6,20 mars / 3,17 avril / 2,16,30 mai / 12,26 juin / 10,24 juillet / 7,21 août / 4,18 septembre / 2,16,30 octobre / 14,27 novembre / 11,26 décembre

**Guipel - Montreuil-sur-Ille - Vignoc : vendredi**  
SACS JAUNES : SEMAINE IMPAIRE 3,16,30 janvier / 13,27 février / 13,27 mars / 11,24 avril / 9,22 mai / 5,19 juin / 3,18,31 juillet / 14,28 août / 11,25 septembre / 9,23 octobre / 6,20 novembre / 4,18 décembre

SMICTOM - La Lande - BP 24 - 35190 TINTENIAC

Tel : 02 99 68 03 15 (du lundi au vendredi 13h-17h) - Fax : 02 99 68 19 47

Accueil bureau (9h-12h/13h-17h du lundi au vendredi, fermé lundi matin)

www.sictom-tinteniac.fr - contact@smictom-tinteniac.fr